

Nastavno osoblje

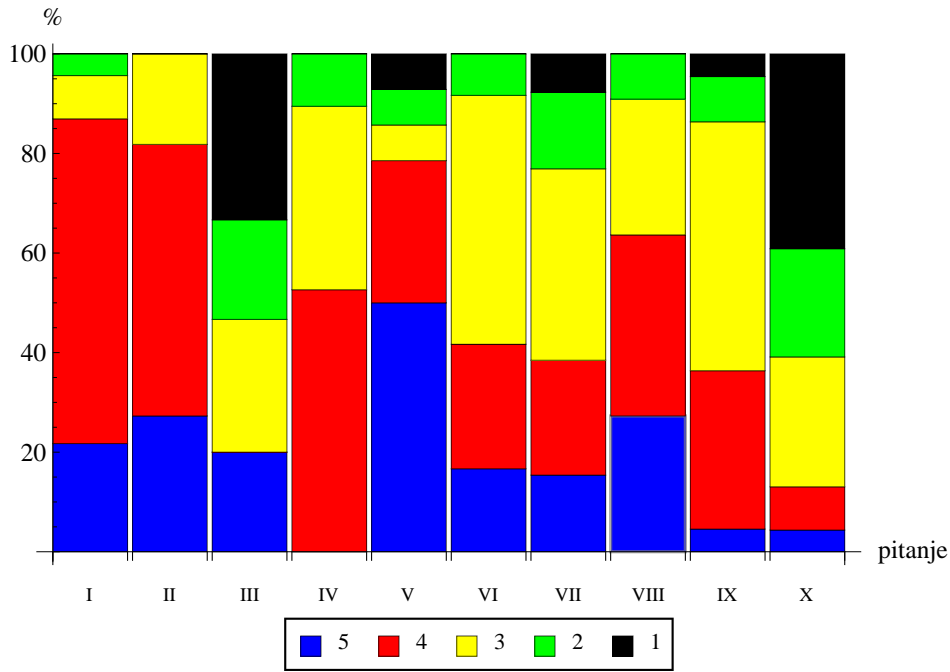

NEnastavno osoblje

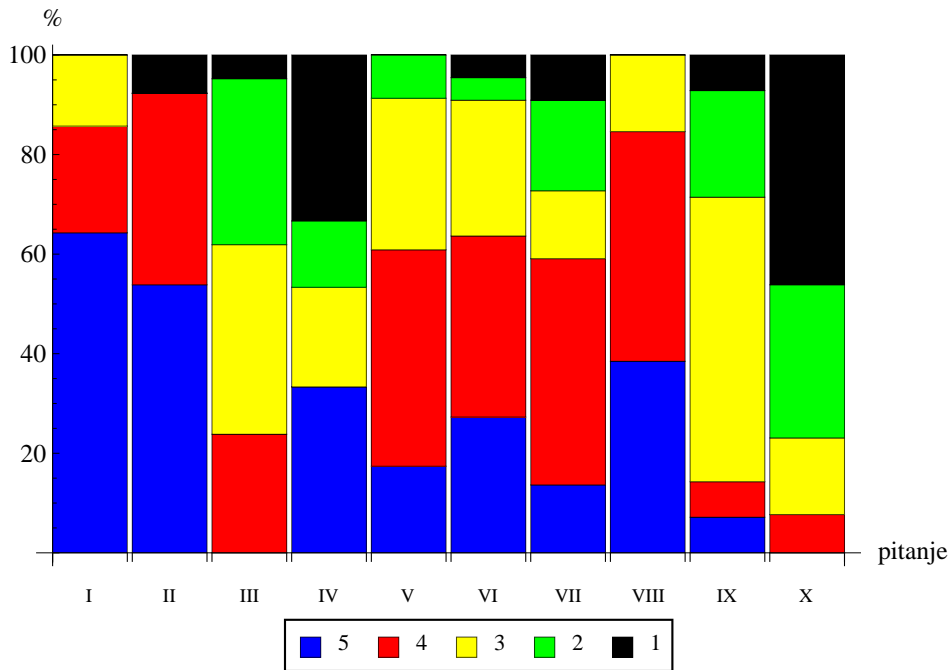

Građevinski fakultet SUBOTICA	Evaluacija nastave, fakulteta i uslova rada od strane nastavnog osoblja	I semestar 2012.			
Pred Vama se nalazi upitnik evaluacija nastave, fakulteta i uslova rada. Popunjavanjem ste u prilici da ocenite nastavni proces i uslove rada na fakultetu i vaše ocene su značajne za unapređenje organizacije i poboljšanje rukovođenja fakultetom, kao i za podizanje kvaliteta studija u celini. Molimo Vas da na pitanja odgovorite odabiranjem jednog od stupnjeva na petostepenoj skali (5-najviša ocena, 1-najniža ocena) stavljanjem znaka X u odgovarajuće polje. Izostavite odgovor ako ne razumete pitanje ili nemate dovoljno informacija da biste objektivno odgovorili!					
ANKETA JE ANONIMNA!					
NASTAVNIK: <input type="checkbox"/>		ASISTENT-SARADNIK: <input type="checkbox"/>			
1. Ocenite koliko ste zadovoljni sa realizacijom i uspehom predavanja	<input type="checkbox"/> 5	<input type="checkbox"/> 4	<input type="checkbox"/> 3	<input type="checkbox"/> 2	<input type="checkbox"/> 1
2. Ocenite koliko ste zadovoljni sa realizacijom i uspehom vežbi	<input type="checkbox"/> 5	<input type="checkbox"/> 4	<input type="checkbox"/> 3	<input type="checkbox"/> 2	<input type="checkbox"/> 1
3. Ocenite aktivnost studenata tokom predispitnog perioda	<input type="checkbox"/> 5	<input type="checkbox"/> 4	<input type="checkbox"/> 3	<input type="checkbox"/> 2	<input type="checkbox"/> 1
4. Šta mislite o nivou znanja studenata i spremnosti, kompetencije za rad nakon studija	<input type="checkbox"/> 5	<input type="checkbox"/> 4	<input type="checkbox"/> 3	<input type="checkbox"/> 2	<input type="checkbox"/> 1
5. Vaše mišljenje o studijskom programu (sa posebnim naglaskom na strukturu i broj predmeta, ESP bodove, savremenost i fond časova)	<input type="checkbox"/> 5	<input type="checkbox"/> 4	<input type="checkbox"/> 3	<input type="checkbox"/> 2	<input type="checkbox"/> 1
6. Ocenite prostor: spoljašnji izgled, unutrašnji ambijent, raspored i kvalitet učionica , sporednih prostora i kantine	<input type="checkbox"/> 5	<input type="checkbox"/> 4	<input type="checkbox"/> 3	<input type="checkbox"/> 2	<input type="checkbox"/> 1
7. Ocenite opremljenost i informatičku podršku učionica i zgrade u celini	<input type="checkbox"/> 5	<input type="checkbox"/> 4	<input type="checkbox"/> 3	<input type="checkbox"/> 2	<input type="checkbox"/> 1
8. Šta mislite o radu, kvalitetu i podršci nenastavnog osoblja, koliko ona doprinosi uspehu vašeg rada	<input type="checkbox"/> 5	<input type="checkbox"/> 4	<input type="checkbox"/> 3	<input type="checkbox"/> 2	<input type="checkbox"/> 1
9. Ocenite kompetentnost i kvalitet rada rukovodstva fakulteta	<input type="checkbox"/> 5	<input type="checkbox"/> 4	<input type="checkbox"/> 3	<input type="checkbox"/> 2	<input type="checkbox"/> 1
10. Ocenite uslove i podršku za naučno-istraživački rad na fakultetu	<input type="checkbox"/> 5	<input type="checkbox"/> 4	<input type="checkbox"/> 3	<input type="checkbox"/> 2	<input type="checkbox"/> 1
MOJE PRIMEDBE I SUGESTIJE KOJE SMATRAM DA ĆE DOPRINETI UNAPREĐENJU KVALITETA RADA					

Građevinski fakultet SUBOTICA	Evaluacija fakulteta i uslova rada od strane NENastavnog osoblja	2011/2012.			
Pred Vama se nalazi upitnik evaluacija fakulteta i uslova rada. Popunjavanjem ste u prilici da ocenite uslove rada na fakultetu i vaše ocene su značajne za unapređenje organizacije i poboljšanje rukovođenja fakultetom, kao i za podizanje kvaliteta studija u celini. Molimo Vas da na pitanja odgovorite odabiranjem jednog od stupnjeva na petostepenoj skali (5-najviša ocena, 1-najniža ocena) stavljanjem znaka X u odgovarajuće polje. Izostavite odgovor ako ne razumete pitanje ili nemate dovoljno informacija da biste objektivno odgovorili!					
ANKETA JE ANONIMNA!					
1. Ocenite koliko ste zadovoljni sa učinkom koji pružate vi lično na vašem radnom mestu	<input type="checkbox"/> 5	<input type="checkbox"/> 4	<input type="checkbox"/> 3	<input type="checkbox"/> 2	<input type="checkbox"/> 1
2. Ocenite koliko su vaši šefovi zadovoljni sa vašim radom	<input type="checkbox"/> 5	<input type="checkbox"/> 4	<input type="checkbox"/> 3	<input type="checkbox"/> 2	<input type="checkbox"/> 1
3. Da li ste zadovoljni sa sistemom nagrađivanja nenastavnog osoblja	<input type="checkbox"/> 5	<input type="checkbox"/> 4	<input type="checkbox"/> 3	<input type="checkbox"/> 2	<input type="checkbox"/> 1
4. Da li ste motivisani na radnom mestu	<input type="checkbox"/> 5	<input type="checkbox"/> 4	<input type="checkbox"/> 3	<input type="checkbox"/> 2	<input type="checkbox"/> 1
5. Ocenite odnos nenastavnog osoblja prema studentima	<input type="checkbox"/> 5	<input type="checkbox"/> 4	<input type="checkbox"/> 3	<input type="checkbox"/> 2	<input type="checkbox"/> 1
6. Ocenite prostor: spoljašnji izgled, unutrašnji ambijent, raspored i kvalitet kancelarija , sporednih prostora i kantine	<input type="checkbox"/> 5	<input type="checkbox"/> 4	<input type="checkbox"/> 3	<input type="checkbox"/> 2	<input type="checkbox"/> 1
7. Ocenite opremljenost i informatičku podršku kancelarija i zgrade u celini	<input type="checkbox"/> 5	<input type="checkbox"/> 4	<input type="checkbox"/> 3	<input type="checkbox"/> 2	<input type="checkbox"/> 1
8. Šta mislite o radu, kvalitetu i podršci nenastavnog osoblja, koliko ona doprinosi uspehu fakulteta u celini	<input type="checkbox"/> 5	<input type="checkbox"/> 4	<input type="checkbox"/> 3	<input type="checkbox"/> 2	<input type="checkbox"/> 1
9. Ocenite kompetentnost i kvalitet rada rukovodstva fakulteta	<input type="checkbox"/> 5	<input type="checkbox"/> 4	<input type="checkbox"/> 3	<input type="checkbox"/> 2	<input type="checkbox"/> 1
10. Ocenite uslove i podršku za vaše dalje usavršavanje i/ili razvoj	<input type="checkbox"/> 5	<input type="checkbox"/> 4	<input type="checkbox"/> 3	<input type="checkbox"/> 2	<input type="checkbox"/> 1
MOJE PRIMEDBE I SUGESTIJE KOJE SMATRAM DA ĆE DOPRINETI UNAPREĐENJU KVALITETA RADA					

Gradjevinski fakultet Subotica – evaluacija za školsku 2011/2012. godinu

pitanje	1.	2.	3.	4.	5.	6.	7.	8.	9.	10.	zbirna ocena	broj anketiranih
nastavno	4,04	4,09	2,53	3,42	4,07	3,50	3,23	3,82	3,23	2,17	3,41	23
NE nastavno	4,50	4,31	2,81	2,87	3,70	3,77	3,36	4,23	2,86	1,85	3,42	16
zbirno	4,27	4,20	2,67	3,14	3,88	3,64	3,30	4,02	3,04	2,01	3,42	39